



PENDIDIKAN PEMUSTAKA (USER EDUCATION) BAGI MAHASISWA BARU

PERPUSTAKAAN IAIN PONOROGO
Jalan Pramuka No. 156 Ponorogo



FOLLOW MEDIA SOCIAL KAMI



lib.iainpo

library_pasca_iainpo



Perpustakaan Terpadu IAIN Ponorogo



www.library.iainponorogo.ac.id

TUJUAN



Mengetahui Layanan Perpustakaan



Mengetahui hak dan Kewajiban Pengguna



Mengetahui tata letak ruang dan koleksi



Mengetahui cara penelusuran informasi dan media lainnya



Menemukan koleksi & referensi dengan cepat dan akurat



Memanfaatkan perpustakaan dengan efektif dan efisien

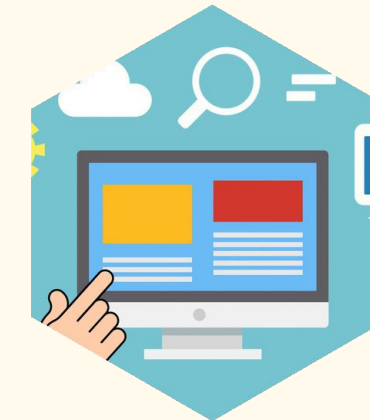

JAM LAYANAN

Senin s/d Kamis : 08.00 - 15.30 WIB

Istirahat : 12.00 - 13.00 WIB

Jumat : 08.00 - 16.00 WIB

Istirahat : 11.00 - 13.00 WIB



Sistem Layanan Open Access

Pengunjung dapat menelusur dan mengambil sendiri buku yang dikehendaki

Layanan tutup pada:

- **Hari Sabtu dan Minggu**
- **Hari Libur Nasional**
- **Hari-hari tertentu saat terdapat kegiatan kampus yang melibatkan seluruh civitas akademika IAIN Ponorogo**



DENAH RUANGAN

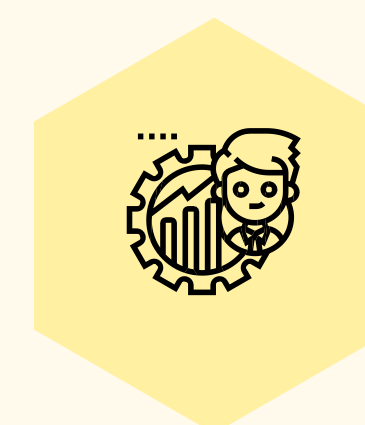
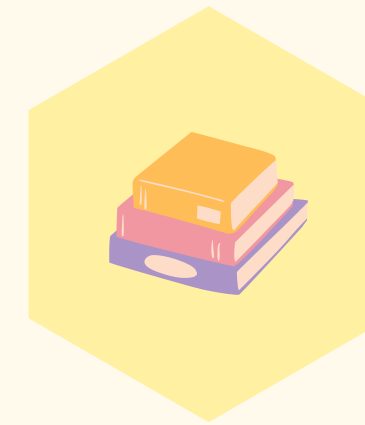

Lokasi Ruang

Lantai 1 Basement/ Area Parkir

Lantai 2 R. Kepala Perpustakaan, Administrasi, Loker, BI Corner, Receptionist/Entry Gate/Security Gate, IT, Ruang Tamu, Pengolahan, Display Buku karya Civitas, Tandon, Akses Komputer

Lantai 3

- Ruang Sirkulasi (Peminjaman & Pengembalian), Display Koran,
- Ruang Buku Teks :

Barat: Koleksi Umum , Filsafat dan Sosial (000 - 300)
Timur : Koleksi Islam (2x0 - 2x9)

- Ruang Baca

Lantai 4

- Ruang Buku Umum (370-900) : Pendidikan, Bahasa, Ilmu Murni, Ilmu Terapan, Kesenian, Sastra, Geografi dan Sejarah
- Koleksi Referensi (Kitab Kuning, Ensiklopedia, Kamus, Koleksi Terjemahan)
- Ruang Koleksi Karya Tulis Ilmiah (Skripsi/Tesis/Jurnal)
- Ruang Baca
- Ruang Pertemuan



Security Gate

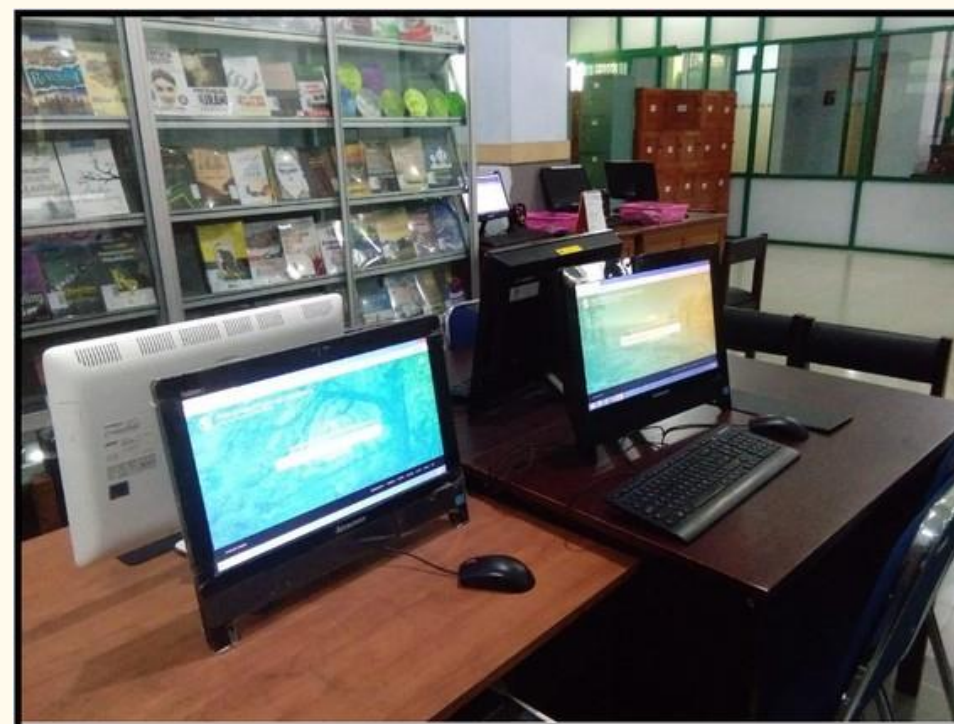

Multimedia

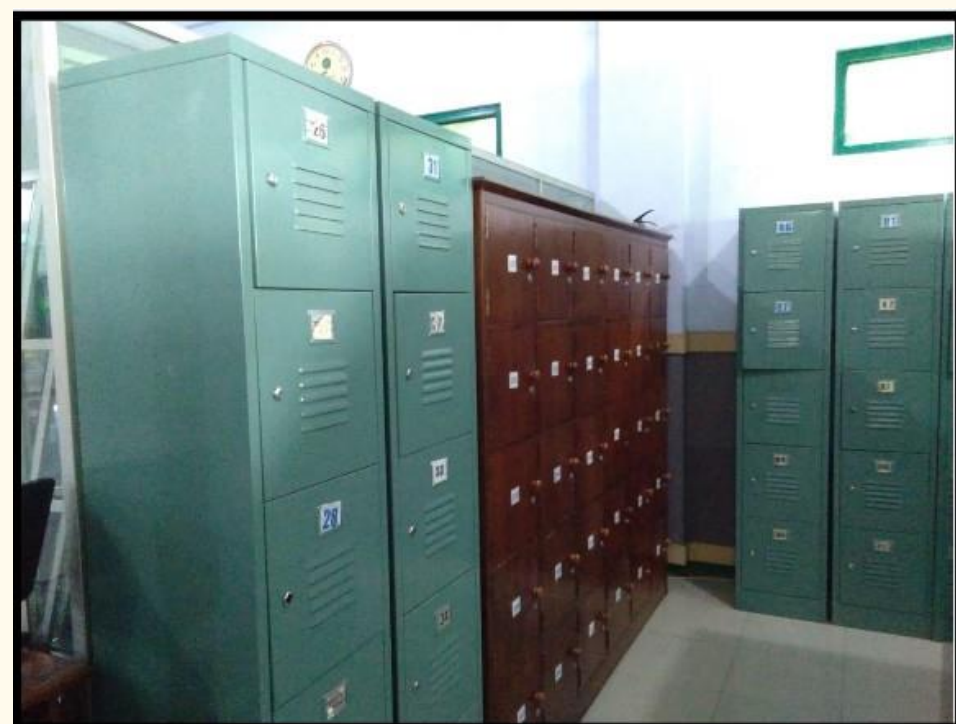

Loker



BI Corner



Display Karya Civitas

Ketentuan Pemakaian KTA Perpustakaan



1. Kartu wajib dibawa saat ke perpustakaan
2. Dilarang meminjamkan kartu ini kepada siapapun
3. Penyalahgunaan kartu ini dikenai sanksi sesuai aturan yang berlaku
4. Segala akibat dari kelalaian penggunaan kartu ditanggung oleh nama yang tertera dikartu
5. Kartu hilang/rusak segera melapor ke bagian administrasi dan segera mengajukan pembuatan kartu baru

Kewajiban Anggota



1. Mematuhi peraturan perpustakaan
2. Menjaga kebersihan, ketentraman, ketenangan, keamanan, ketertiban, dan kesopanan di ruang perpustakaan
3. Menjaga dan memelihara koleksi perpustakaan
4. Memperbaiki / mengganti koleksi pinjaman apabila terdapat kerusakan atau kehilangan

Larangan bagi Pengunjung

1. Pengunjung dilarang menggunakan kartu anggota perpustakaan milik anggota lain.
2. Pengunjung dilarang berbicara dengan keras dalam ruangan perpustakaan.
3. Pengunjung dilarang merokok, makan, dan minum, di dalam ruang perpustakaan.
4. Pengunjung dilarang mengenakan jaket, sandal, kaos oblong, sarung, dan celana pendek/celana robek.
5. Pengunjung dilarang membawa tas termasuk tas laptop, buku, map, dan alat-alat lainnya ke dalam ruang perpustakaan yang mengganggu ketertiban umum, kecuali alat tulis.
6. Pengunjung dilarang membuat keributan di ruang perpustakaan.



HAKPEMUSTAKA

Usulan Koleksi



Mendapat Layanan Perpustakaan



Menggunakan Fasilitas



Memberikan Saran dan Kritik



Layanan Perpustakaan

1. Administrasi Online

- Surat Keterangan Bebas Pinjam
- Pengajuan KTA baru
- Orientasi Perpustakaan
- Pengajuan Judul Buku Baru
- Cek Similaritas

2. Administrasi Offline

- Pembuatan Kartu Sakti dan Kartu Kunjung
- Pelaporan KTA dan Buku Hilang

3. Layanan Peminjaman Kunci Loker

- Peminjaman dan Pengembalian Mandiri
- Peminjaman 1 hari
- Menghilangkan kunci disertai konsekuensi untuk mengganti

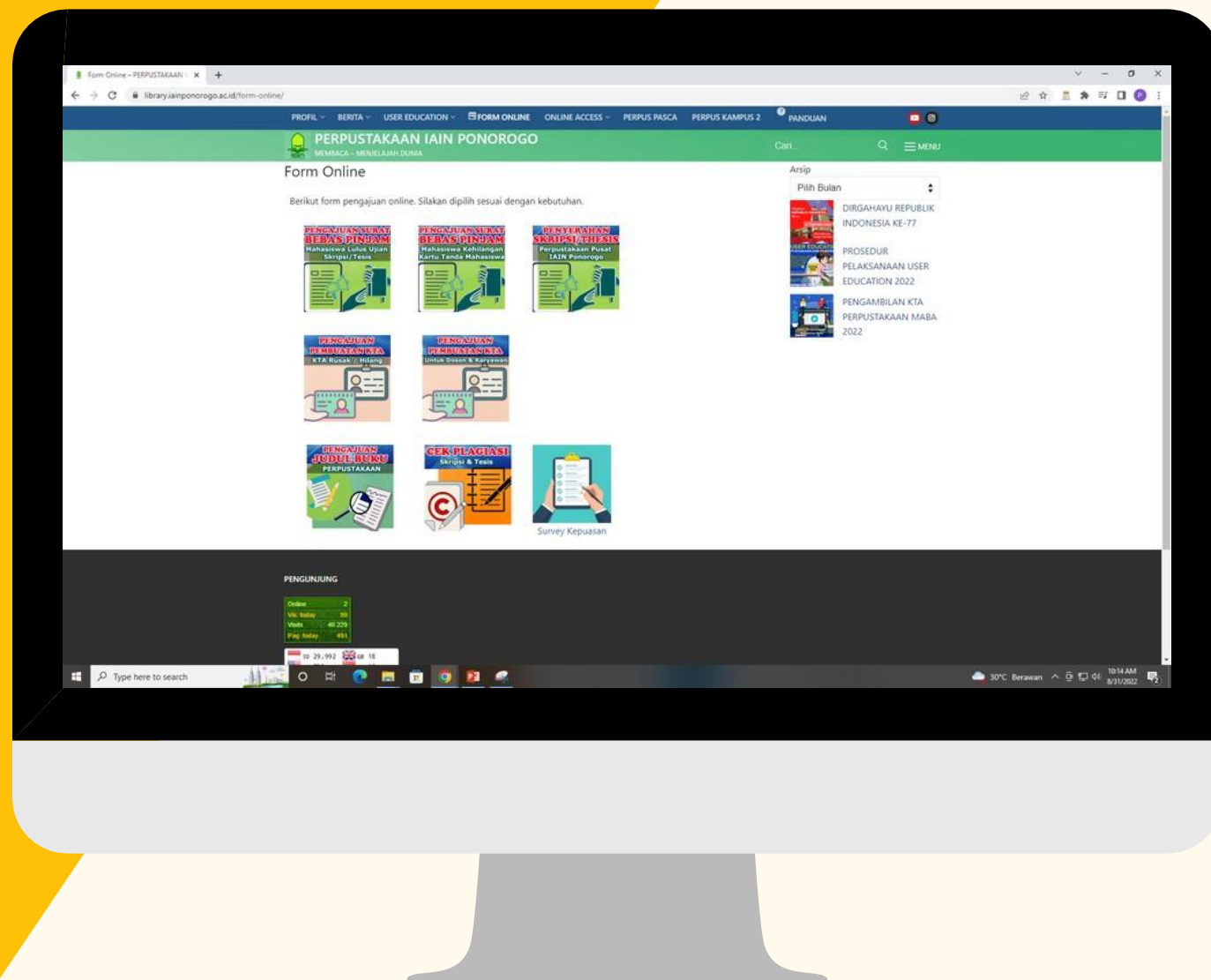



LAYANAN SIRKULASI

1. Layanan sirkulasi melalui petugas dengan menunjukkan KTA/KTM yang masih berlaku (kecuali cuti & non aktif)/ bisa juga melalui peminjaman mandiri
2. Jenis Keanggotaan dan Jumlah Peminjaman Buku

Keanggotaan	Jumlah Peminjaman
Mahasiswa Reguler	2 buku
Mahasiswa Pascasarjana	4 buku
Mahasiswa Skripsi	5 buku
Mahasiswa Munaqosah	14 buku (1 hari)

Lama Peminjaman buku selama 7 hari

3. Denda keterlambatan pengembalian buku sebesar Rp. 500 /hari/eksemplar dan Mahasiswa munaqosah sebesar Rp. 1000 /hari/eksemplar
4. Panduan peminjaman dan pengembalian buku bisa dilihat di Web Perpustakaan dan Youtube

Sanksi

Bagi anggota yang melanggar tata tertib perpustakaan dikenai sanksi berupa;

- Peringatan
- Pemberhentian sementara sebagai anggota perpustakaan
- Pencabutan hak sebagai anggota perpustakaan

Keanggotaan Gugur

- Berhenti atau diberhentikan sebagai mahasiswa, dosen, atau karyawan IAIN Ponorogo
- Anggota yang sengaja/tidak sengaja melakukan hal-hal yang tidak sesuai peraturan yang berlaku di perpustakaan



Pengambilan Kartu Perpustakaan



Bagi mahasiswa yang mengikuti user education (online dan offline)



Cek status ketersediaan KTA pada:
<https://library.iainponorogo.ac.id/pengambilan-kta-perpustakaan-maba-2022/>



Mengganti biaya cetak KTA perpustakaan

MEMBACA KODE BUKU/CALL NUMBER

Kode Jenis Koleksi
Nomor Klasifikasi/menunjukkan subjek/isi buku
Tiga huruf pertama nama (belakang) pengarang
Huruf pertama judul selain kata sandang
Kode kepemilikan

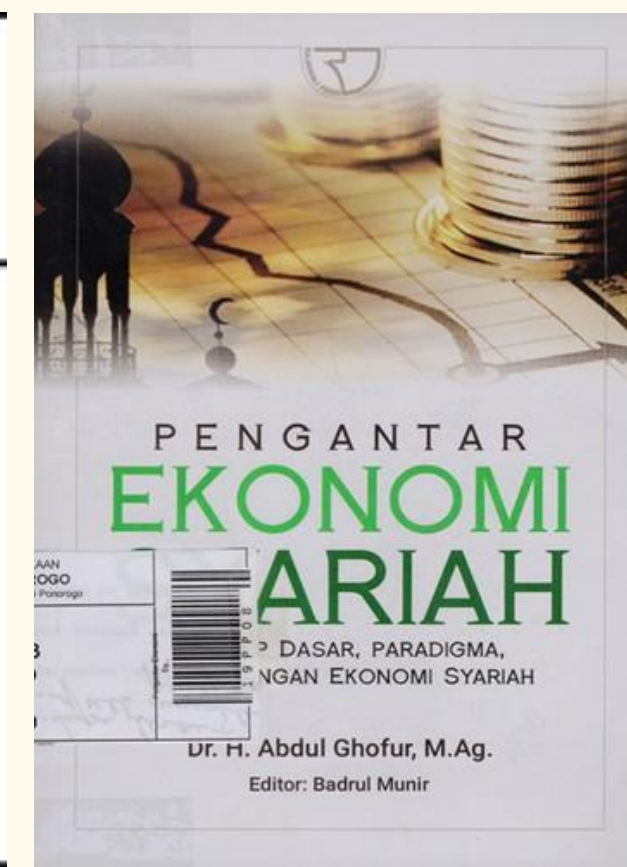
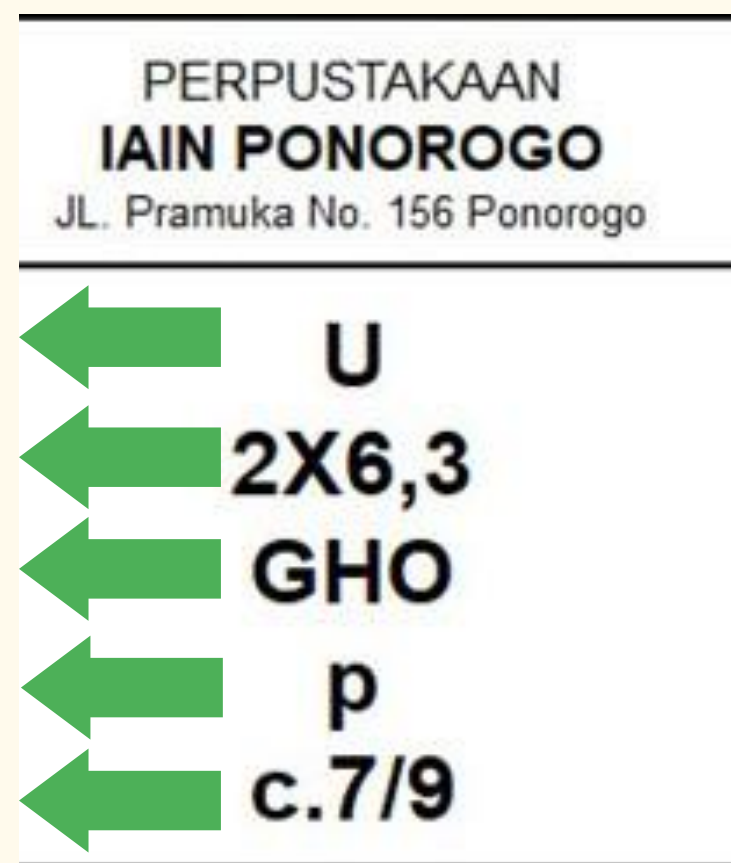

Akses Perpustakaan



OPAC

<https://opac.iainponorogo.ac.id/>

Perpustakaan Islam Digital

<https://opac.iainponorogo.ac.id/>

Etheses

<http://etheses.iainponorogo.ac.id/>

Rumah Jurnal

<https://jurnal.iainponorogo.ac.id/>

Repository

<http://repository.iainponorogo.ac.id/>

Rumah Publikasi

<https://ejournal.iainponorogo.ac.id/>

Kubuku IAIN Ponorogo

<https://kubuku.id/download/iain-ponorogo-jawa-timur/>



Panduan Pendaftaran Perpustakaan Digital



Download Aplikasi Kubuku:

<https://kubuku.id/download/iain-ponorogo-jawa-timur/>



Daftar pada Aplikasi



Isikan biodata sesuai form yang disediakan (gunakan email aktif)



Khusus form nama, disertai dengan NIM. Contoh : Andi (12345)



Cek email secara berkala (status pendaftaran)



Jika ada konfirmasi, silakan login dan gunakan aplikasi



PELAJAHAN LITERASI DIGITAL

PERPUSTAKAAN PUSAT IAIN PONOROGO



KELAS LITERASI DIGITAL

FREE

MATERI :

- Manajemen Referensi
- Penelusuran E-Resources
- Online Research Skills
- Plagiarism Checker
- Paraphrase Tool
- Digital Translation Skill

WAKTU : Setiap hari Jum'at Pukul 14.00

TEMPAT : Meeting Room Lt. 2 Perpustakaan Pusat IAIN Ponorogo

LINK PENDAFTARAN : <https://bit.ly/literasiperpuspusat>

www.library.iainponorogo.ac.id  [lib.iainpo](https://www.instagram.com/lib.iainpo)  [Perpustakaan Terpadu IAIN Ponorogo](https://www.youtube.com/PerpustakaanTerpaduIAINPonorogo)

PERPUSTAKAAN KAMPUS 2 INSTITUT AGAMA ISLAM NEGERI PONOROGO



Pojok Literasi Informasi

MATERI PILIHAN :

- Manajemen Referensi dengan Aplikasi ZOTERO
- Penelusuran berbagai layanan dan Koleksi Digital pada Perpustakaan IAIN Ponorogo
- Penelusuran artikel pada jurnal nasional terakreditasi
- Panduan registrasi dan submit artikel pada Journal-SINTA

CARA DAFTAR :

1. Peserta mendaftar & memilih materi yang diinginkan melalui google form <https://bit.ly/PojokLiterasiInformasi>
2. Petugas menentukan jadwal dan kelompok kelas (sesuai pilihan materi yang sama)
3. Petugas mengirimkan jadwal dan kelompok kelas melalui email peserta masing-masing
4. Hari dan Waktu pembelajaran setiap Rabu selama 60 menit
5. Tempat pembelajaran di Perpustakaan Kampus 2 IAIN Ponorogo
6. Peserta hadir 10 menit sebelum pembelajaran dan wajib membawa laptop
7. Bagi peserta yang ingin memilih lebih dari 1(satu) materi maka bisa mendaftar 2(dua) kali
8. Bagi peserta yang tidak hadir sesuai jadwal, maka wajib mendaftar kembali dari awal.

KAMI HADIR DENGAN PELAYANAN CERIA (GERDAS, EFEKTIF DAN EFISIEN, RAMAH, IKHLAS, AMANAH)

Kepuasan Anda - Ibadah Kami

“ Membaca Menjelajah Dunia ”

[WWW.IAINPONOROGO.AC.ID](http://www.iainponorogo.ac.id)
[WWW.LIBRARY.IAINPONOROGO.AC.ID](http://www.library.iainponorogo.ac.id)

Proudly Present



KELAS LITERASI DIGITAL

Perpustakaan Pascasarjana IAIN Ponorogo

MATERI BASIC:

1. Penelusuran e-resources
2. Reference Management
3. Digital Translation Skills
4. Plagiarism Checker (Turnitin)
5. Online Research Skills

WAKTU
Selasa, Rabu, Kamis Pukul 14.00 WIB

TEMPAT
Perpustakaan Pascasarjana IAIN Ponorogo

PEMATERI
Tim Pustakawan Perpustakaan Pascasarjana

UNTUK CIVA PASCA IAIN PONOROGO

LINK PENDAFTARAN
<https://s.id/kelasliterasipasca>



[library_pasca_iainpo](https://www.instagram.com/library_pasca_iainpo) www.libraryiainponorogo.ac.id  [Perpustakaan Terpadu IAIN Ponorogo](https://www.youtube.com/PerpustakaanTerpaduIAINPonorogo)



Our Librarian

Alwan Wibawanto, ME
Kepala Perpustakaan



Antis Rachmayanti, S.Sos
Bid. Layanan Pemustaka



Dr. Kardi
Library Consultant



Mujiati, ME
Administrasi



Ashari, M.Pd.
Bid. Layanan Teknis



Eny Supriati, M.Pd.
Bid. Layanan Pemustaka Kampus 2



Asnah Yuliana, S.H.
Bid. Layanan Pemustaka



Franisca Puspitasari, S.I.
Pust
Administrasi



Nurjanah, S.H.
Bid. Layanan Pemustaka



Dwi Eliana Sari, S.IP.
Bid. Layanan Pemustaka Pascasarjana



Our Achievement





**Thanks for
your attention**